

PROGETTO ESECUTIVO
INTERVENTO SOVRACOMUNALE DI FORNITURA E
POSA DI ATTERZZATURA E ARREDI SCOLASTICI
2

PIANI DI INTERVENTO PER L'ATTUAZIONE DELLE STRATEGIE TERRITORIALI
D'AREA OMOGENEA AREA TERRITORIALE OMOGENEA "CANAVESE" -
SUB_AMBITO "CHIUSELLA"

UNIONE DI COMUNI MONTANI VALCHIUSELLA

PROGETTO : LOTTO n. 2: ARREDO ESTERNO
COMUNE di LORANZE'
SCUOLA ELEMENTARE

SCALA : 1 : 50 / 10

DATA : OTTOBRE 2025

PROGETTISTA : arch. PIER GIANNI BROGLIA
via Provinciale 39/A - 10010 Quagluzzo (TO)
Telefono 0125 76226
email - piergiannibroglia@gmail.com

COLLABORATORI : arch. Monica GRAZIANO
arch. Ivan BORGHESI
ing. Maria URZIA



Riproduzione vietata o norma di legge



VISTA FOTOGRAFICA 1 TERRAZZO



VISTA FOTOGRAFICA 2 TERRAZZO



IMMAGINE DISEGNO TAPPETINO ANTI TRAUMA



IMMAGINE DISEGNO TAPPETINO ANTI TRAUMA

COMUNE DI LORANZE': ARREDO ESTERNO

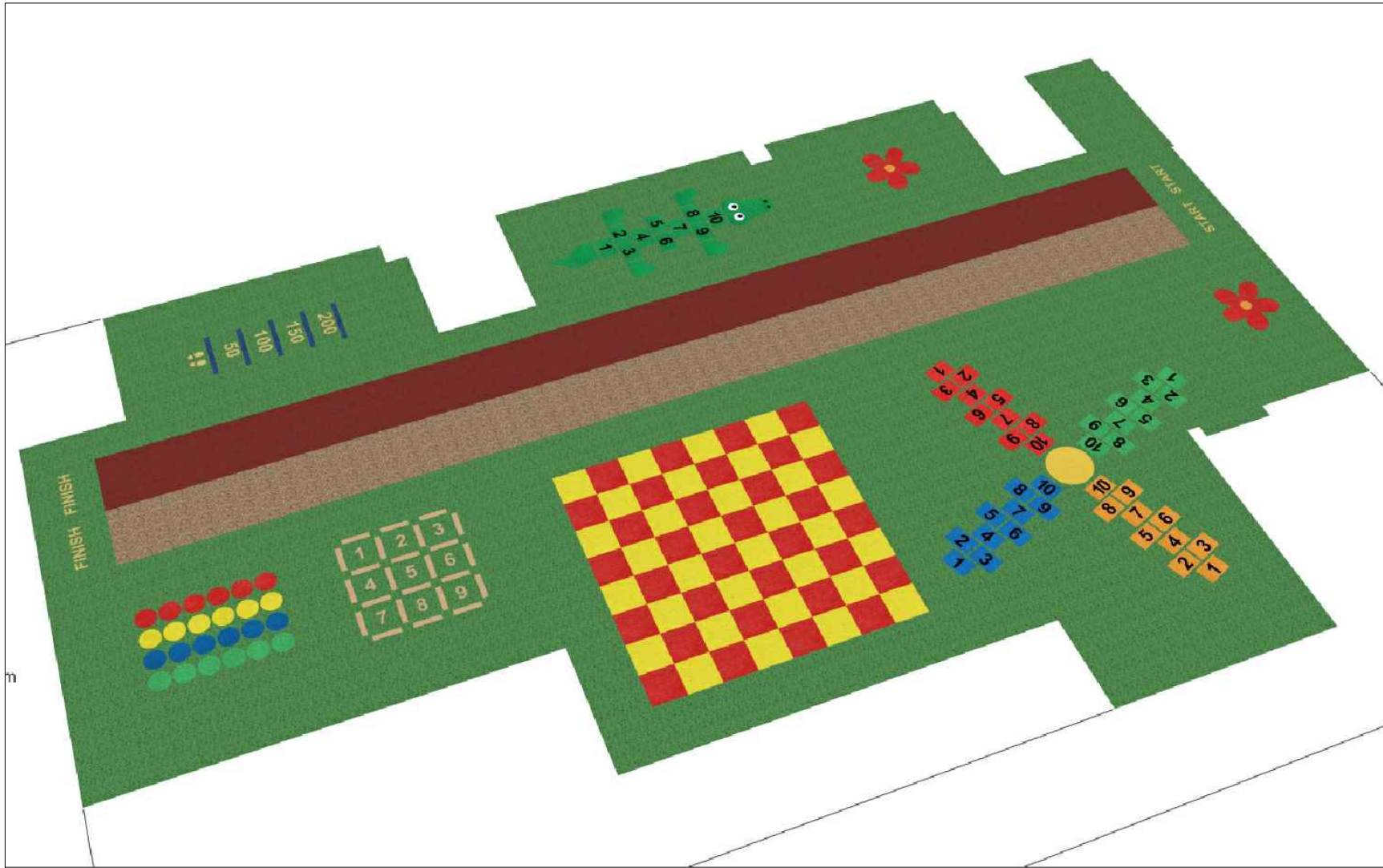
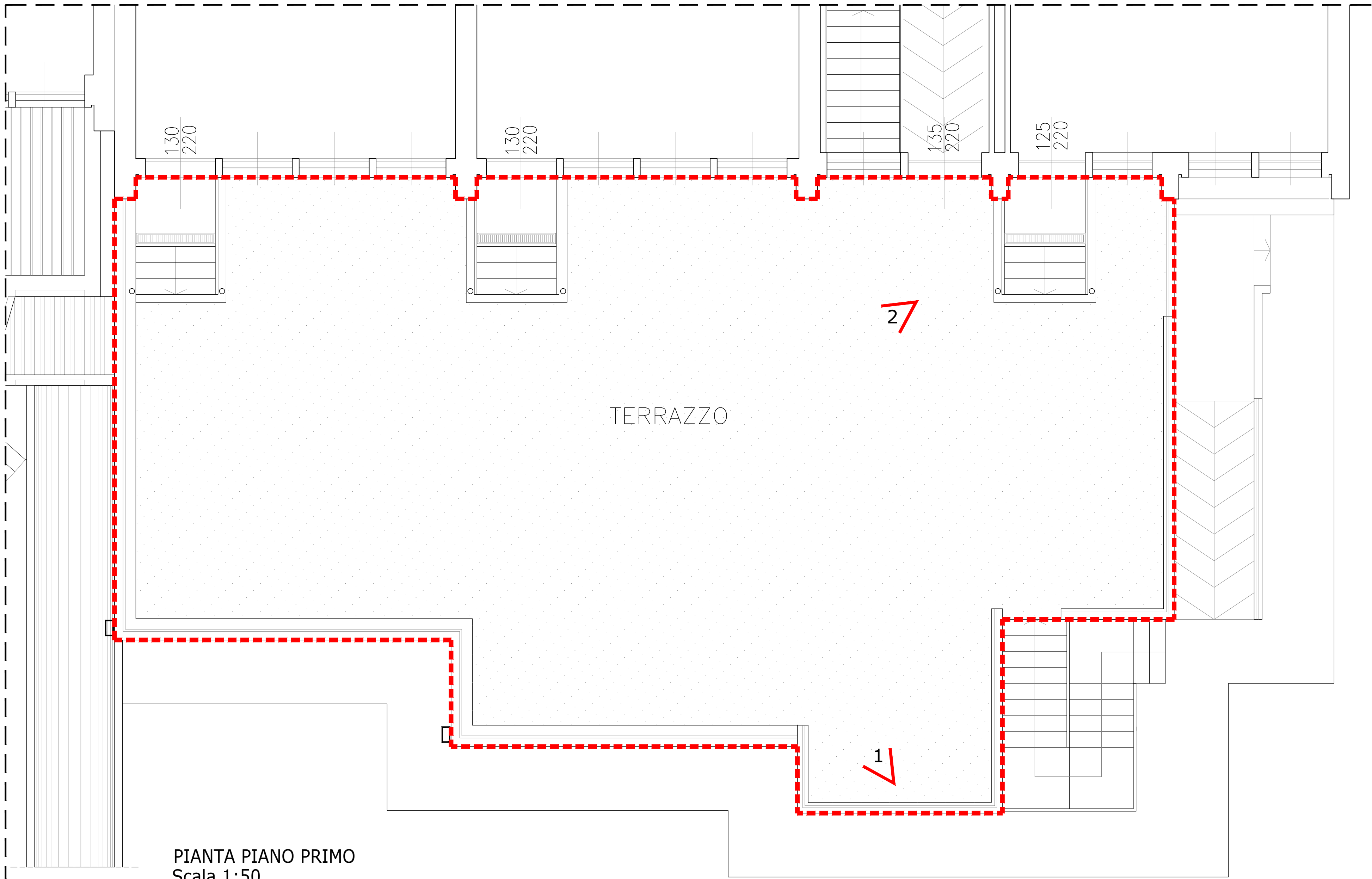
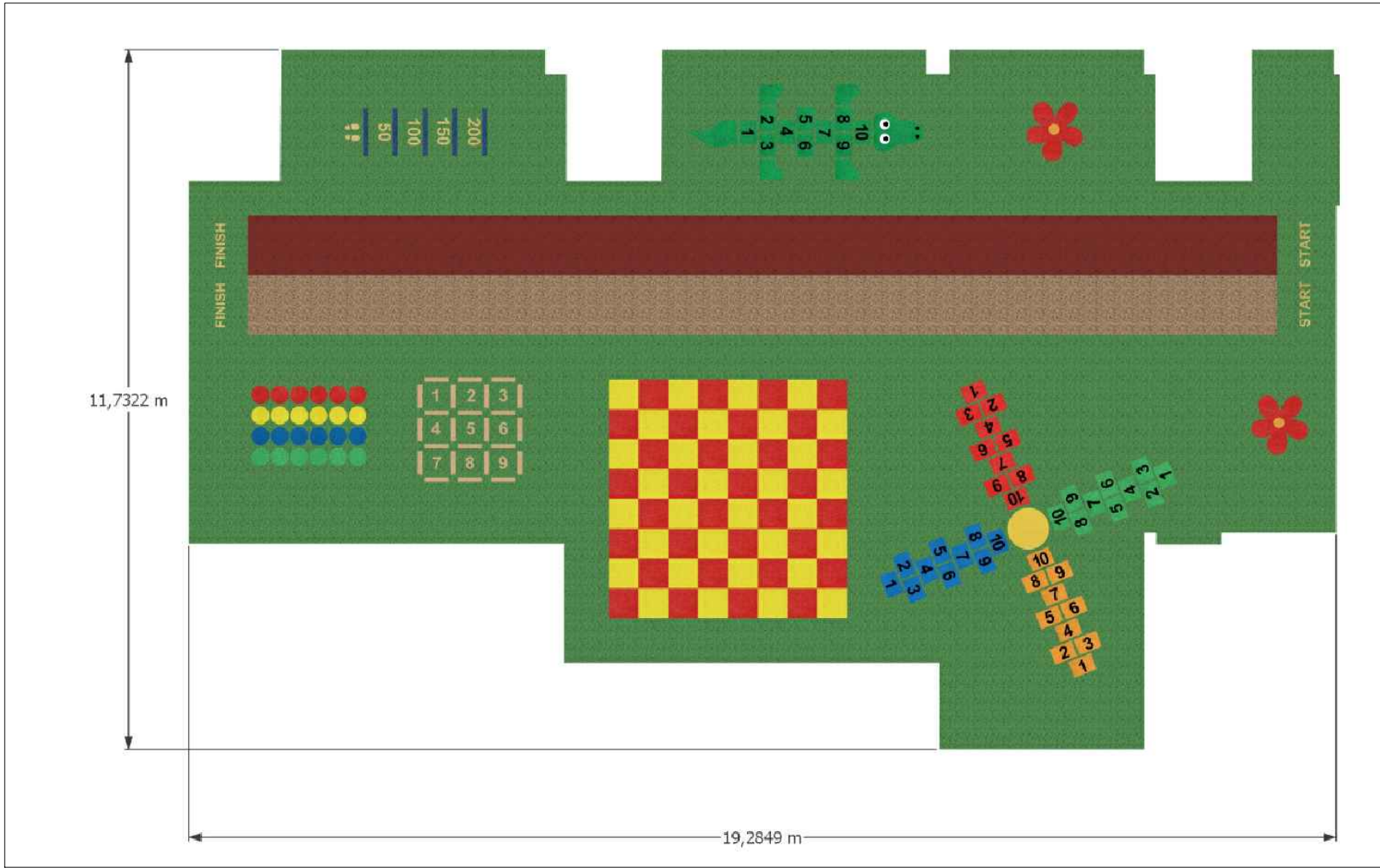
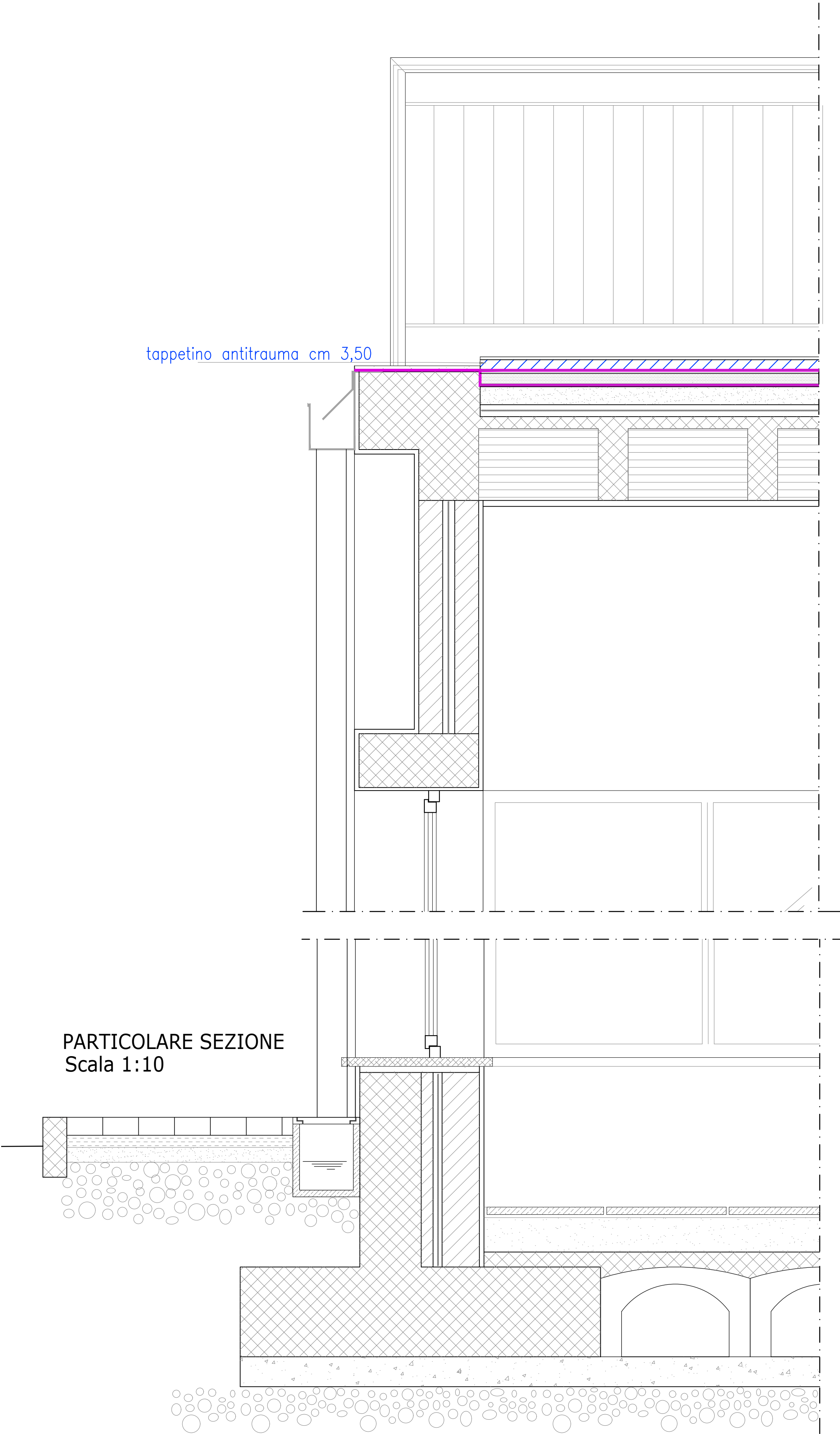

PARTICOLARE SEZIONE
Scala 1:10