

3

PROGETTO ESECUTIVO  
INTERVENTO SOVRACOMUNALE DI FORNITURA E  
POSA DI ATTERZZATURA E ARREDI SCOLASTICI

PIANI DI INTERVENTO PER L'ATTUAZIONE DELLE STRATEGIE TERRITORIALI  
D'AREA OMOGENEA AREA TERRITORIALE OMOGENEA "CANAVESE" -  
SUB\_AMBITO "CHIUSELLA"

UNIONE DI COMUNI MONTANI VALCHIUSELLA

PROGETTO :

LOTTO n. 7: TENDE VENEZIANE  
COMUNE di VALCHIUUSA  
SCUOLA MEDIA/ELEMENTARE E MENSA

SCALA :

1 : 100 / 200

DATA :

OTTOBRE 2025

PROGETTISTA :

arch. PIER GIANNI BROGLIA  
via Provinciale 39/A - 10010 Quagliuzzo (TO)  
Telefono 0125 76226  
email - piergiannibroglia@gmail.com

COLLABORATORI :

arch. Monica GRAZIANO  
arch. Ivan BORGHESI  
ing. Maria URZIA

Stampa circolare con testo: "PROGETTO ESECUTIVO DELLA PROVINCIA DI TORINO" e "PRODOTTO DA PIER GIANNI BROGLIA"

Riproduzione vietata a norma di legge

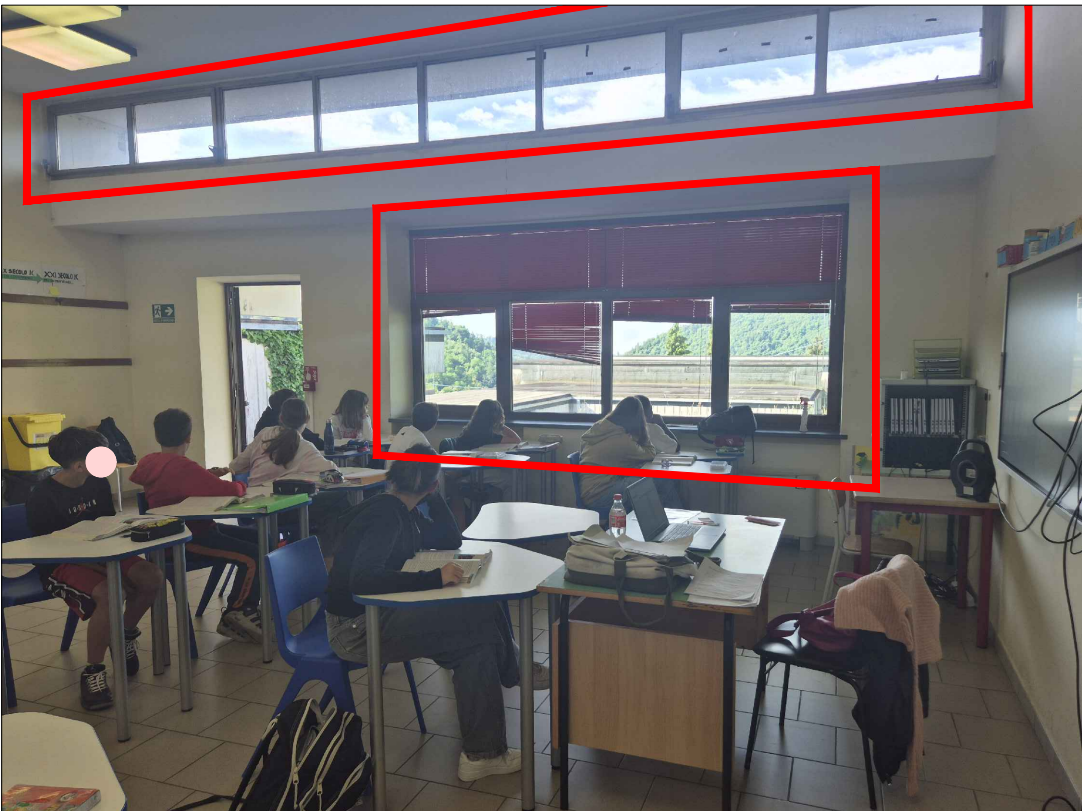

VISTA FOTOGRAFICA n. 1 - AULA 1° A

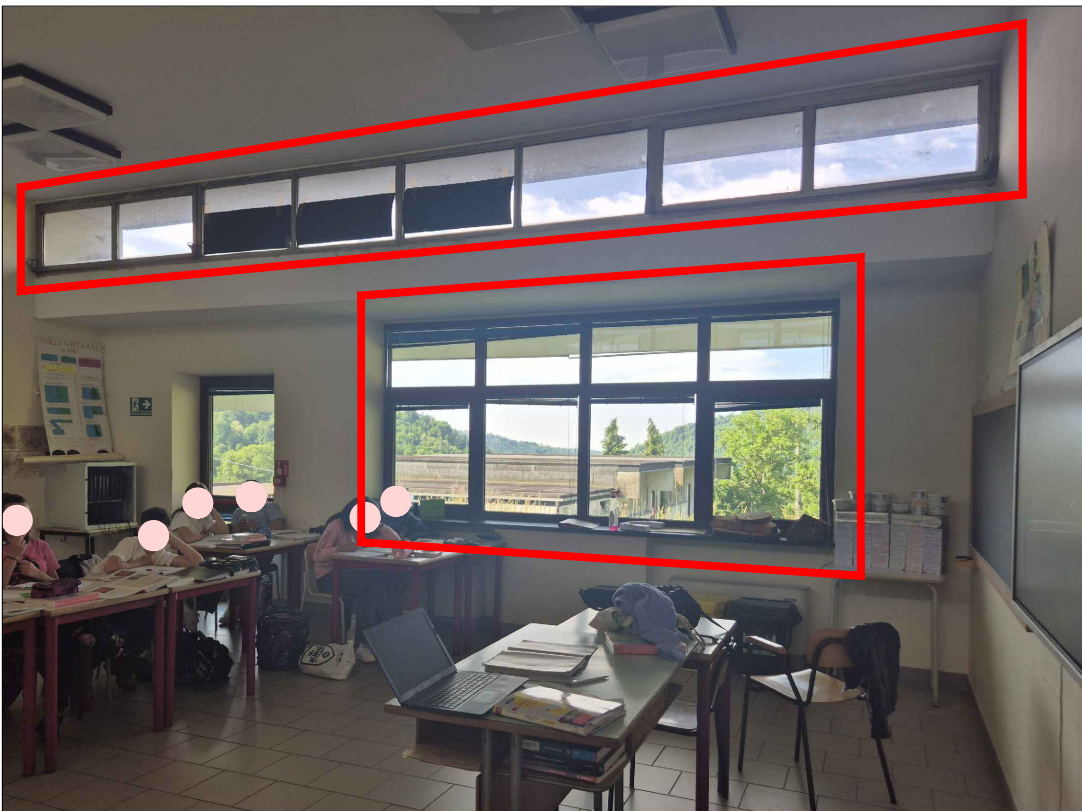

VISTA FOTOGRAFICA n. 2 - AULA 1° B

# SCUOLA MEDIA e SCUOLA ELEMENTARE

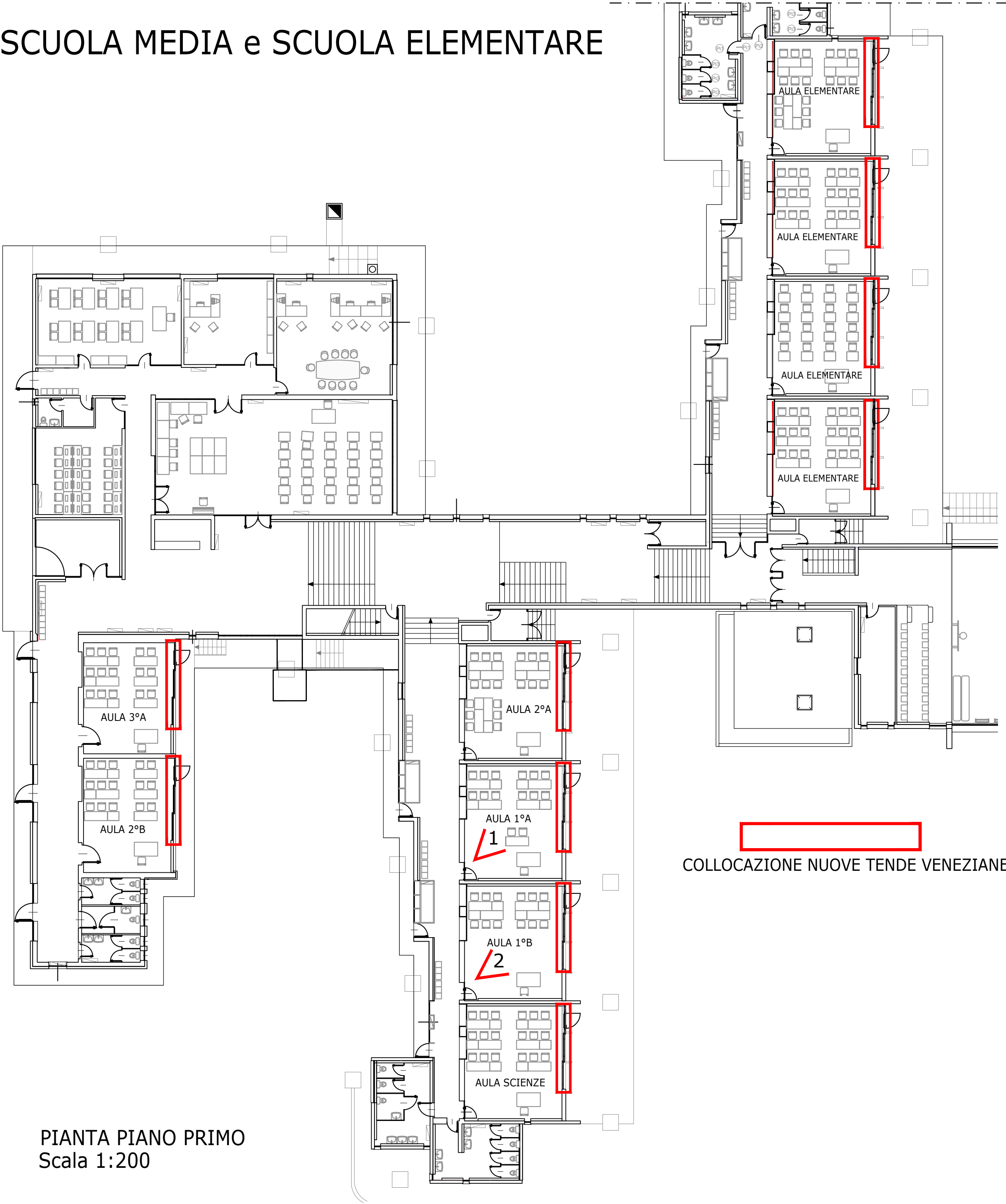

PIANTA PIANO PRIMO  
Scala 1:200

COLLOCAZIONE NUOVE TENDE VENEZIANE

## NUOVA MENSA

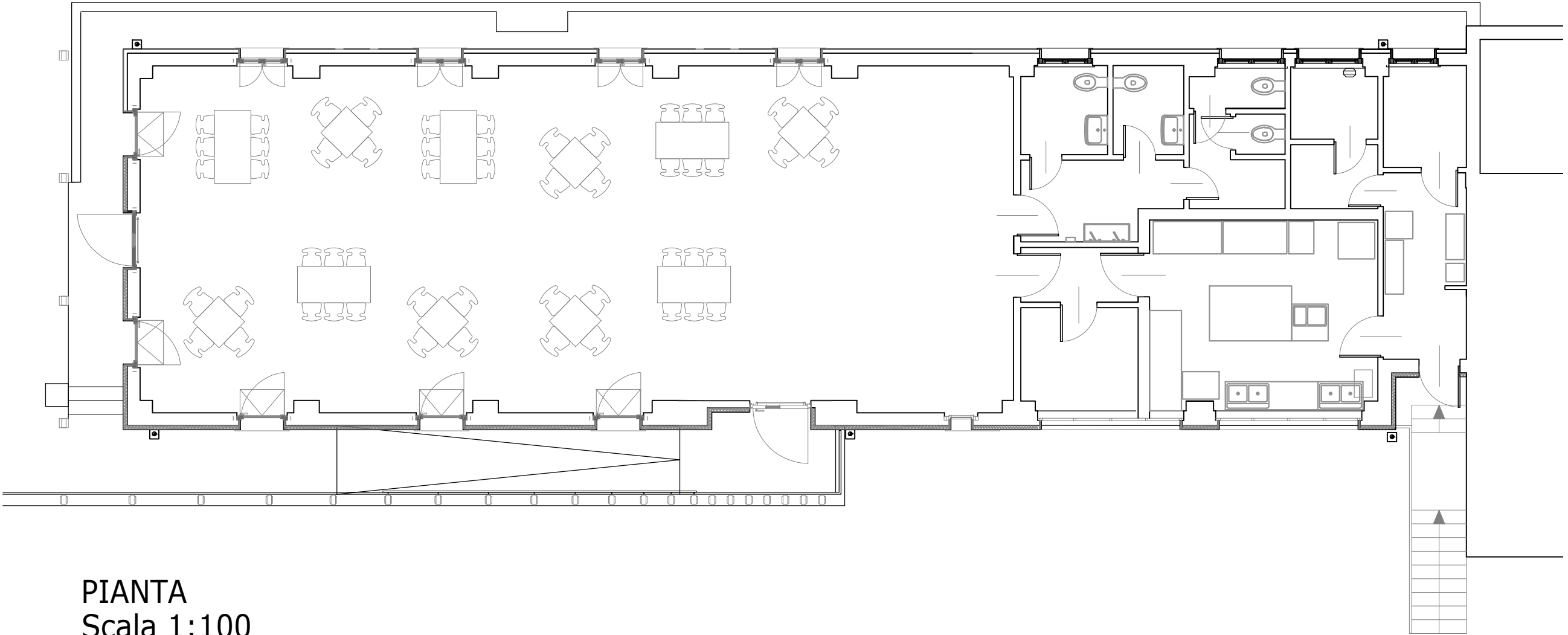

PIANTA  
Scala 1:100